

Afrikanischer Büffel

Wissenschaftlicher Name: Syncerus caffer



Der Büffel gehört zur Familie der Kornträger (Bovidae).

Grösse

Männchen: bis 3,4 m

Weibchen: bis 3,4 m

Gewicht

Männchen: bis 1000 kg

Weibchen: bis 1000 kg

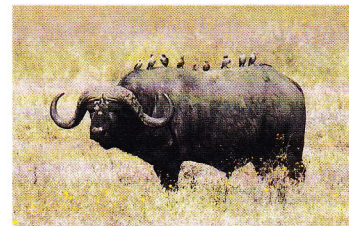

Ernährung:

Der Büffel ernährt sich

von Gräsern, Kräutern, Laub und hartem Schilf.

Bevorzugter Lebensraum:

Savanne bis Wald aber immer in der Nähe von Wasser. Afrika
züdlich der Sahara mit Ausnahme der kältesten Regionen

Sozialverhalten

Büffel leben in kleinen Familieneinheiten von 3 bis 10 Tieren.